

淡江大學
記分簿成績登錄暨預警系統

成績上傳—使用軟體雲

報告人：錢太隆

單位：資訊處 專案發展組

日期：2018/11/20 ~ 2018/11/21

記分簿成績登錄系統 簡介

--成績上傳—使用軟體雲

- 建立『淡江軟體雲』使用環境
- Excel版記分簿下載及成績上傳
- Web版成績上傳
- 實習

2018年11月13日

成績上傳—使用軟體雲

2

記分簿成績登錄系統 簡介

--成績上傳—使用軟體雲

- 建立『淡江軟體雲』使用環境
 - 申請『淡江軟體雲』帳號
 - 安裝VMware Horizon Client程式
 - 軟體雲伺服器連線設定
 - 選擇【Teacher群組(記分簿)】
 - 使用瀏覽器連接淡江軟體雲

2018年11月13日

成績上傳—使用軟體雲

3

記分簿成績登錄系統 簡介

--成績上傳—使用軟體雲

- 建立『淡江軟體雲』使用環境
 - 申請『淡江軟體雲』帳號
 - 網址：<http://cloudweb.tku.edu.tw/>

2018年11月13日

成績上傳—使用軟體雲

4

記分簿成績登錄系統簡介

--成績上傳—使用軟體雲

- 建立『淡江軟體雲』使用環境
—安裝VMware Horizon Client程式

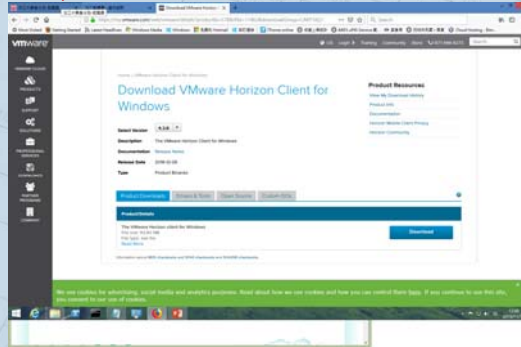

2018年11月13日

成績上傳—使用軟體雲

5

記分簿成績登錄系統簡介

--成績上傳—使用軟體雲

- 建立『淡江軟體雲』使用環境

—軟體雲伺服器連線設定

- 安裝時 預設連線伺服
- 安裝後 新增伺服器

softcloud.tku.edu.tw

- 登入『淡江軟體雲』伺服器

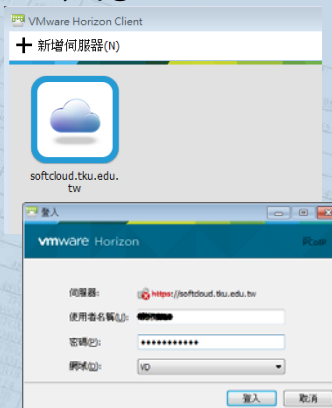

2018年11月13日

成績上傳—使用軟體雲

6

記分簿成績登錄系統 簡介

--成績上傳—使用軟體雲

- 建立『淡江軟體雲』使用環境
—選擇【Teacher群組(記分簿)】

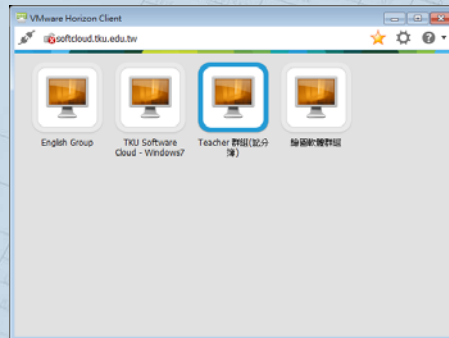

2018年11月13日

成績上傳—使用軟體雲

7

記分簿成績登錄系統 簡介

--成績上傳—使用軟體雲

- 建立『淡江軟體雲』使用環境
—使用瀏覽器連接淡江軟體雲

網址：<https://softcloud.tku.edu.tw/>

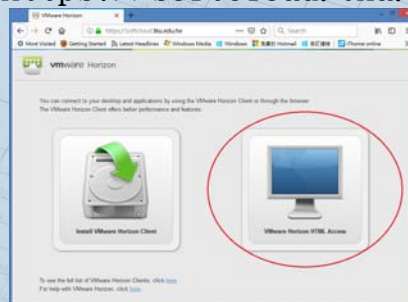

2018年11月13日

成績上傳—使用軟體雲

8

記分簿成績登錄系統 簡介

--成績上傳—使用軟體雲

- Excel版記分簿下載及成績上傳
 - 下載及更新記分簿選課名單
 - 儲存記分簿 Excel 檔案
 - 核心能力指標記分簿
 - 上傳記分欄成績
 - 預覽及列印成績卡
 - 實務小提示

2018年11月13日

成績上傳—使用軟體雲

9

記分簿成績登錄系統 簡介

--成績上傳—使用軟體雲

- Excel版記分簿下載及成績上傳

—下載及更新記分簿選課名單(1)

- 開啟記分簿

⇒每學期第一次下載選課名單時：

點選桌面『(Excel 2007-2016)開啟記分簿範本(每學期首次下載名單時)』圖示

⇒更新選課名單、登錄或上傳成績時：

直接打開當學期記分簿 Excel 檔即可

- 點選『下載及更新記分簿選課名單』按鈕

2018年11月13日

成績上傳—使用軟體雲

10

記分簿成績登錄系統 簡介

--成績上傳—使用軟體雲

□ Excel版記分簿下載及成績上傳

—下載及更新記分簿選課名單(2)

- Login 到記分簿伺服器
每次開啟記分簿後第一次要求記分簿伺服器服務時
- 選取下載的授課科目
- 第一次下載完畢後另存新檔
 - ⇒ 本學以此存檔登錄成績、更新名單、上傳成績
 - ⇒ 在不同電腦使用時務必保持最新的版本
 - ⇒ 可以核心能力指標記分的科目分科存檔

2018年11月13日

成績上傳—使用軟體雲

11

記分簿成績登錄系統 簡介

--成績上傳—使用軟體雲

□ Excel版記分簿下載及成績上傳

—儲存記分簿 Excel 檔案

- 記分簿範本格式
 - Excel 2007-2016:副檔名 **.xlsm**
 - Excel 2000-2003:副檔名 **.xls**
- 記分簿檔案儲存原則
 - ✗ 勿儲存成不含巨集副檔名為 **.xlsx** 的檔案!
 - ✓ 保持原有副檔名
 - ✓ 使用「淡江軟體雲」時存檔在隨身碟或虛擬硬碟
 - ✓ 異地備份

2018年11月13日

成績上傳—使用軟體雲

12

記分簿成績登錄系統 簡介

--成績上傳--使用軟體雲

□ Excel版記分簿下載及成績上傳

—登錄成績前的準備工作

- ※ 設定缺勤代碼
- ※ 增刪記分欄
- ※ 調整計分百分比

學號	姓名	國文	英文	數學	自然	社會	體育	音樂	美術	勞作	生活	總分	平均分	百分比
101	張國華	85	78	92	88	80	85	82	75	78	80	800	80	80%
102	李小明	75	70	80	78	72	75	70	65	68	70	720	72	72%
103	王小明	90	85	95	92	88	90	85	80	82	85	880	88	88%
104	陳大文	65	60	70	68	62	65	60	55	58	60	620	62	62%
105	林大文	80	75	85	82	78	80	75	70	72	75	780	78	78%

2018年11月13日

成績上傳—使用軟體雲

13

記分簿成績登錄系統 簡介

--成績上傳--使用軟體雲

□ Excel版記分簿下載及成績上傳

—核心能力指標記分簿

- 轉成核心能力指標記分
- 展開/隱藏 核心能力指標細項
- 調整核心能力指標百分比
- 輸入/修訂 各核心能力指標的成績
- 移除核心能力指標記分

2018年11月13日

成績上傳—使用軟體雲

14

記分簿成績登錄系統簡介

--成績上傳--使用軟體雲

2018年11月13日

成績上傳—使用軟體雲

15

記分簿成績登錄系統簡介

--成績上傳--使用軟體雲

- 轉成核心能力指標記分(1)
- 點選『轉成核心能力指標記分』按鈕

This screenshot is similar to the one above but highlights the '轉成核心能力指標記分' button in the top toolbar with a red circle. A hand cursor icon is positioned over this button to indicate the next step in the process. The spreadsheet data below remains the same.

2018年11月13日

成績上傳—使用軟體雲

16

記分簿成績登錄系統簡介

--成績上傳--使用軟體雲

- 轉成核心能力指標記分(2)
- 正在轉換中...

記分簿 -- 核心能力指標

科目代號及名稱: TABXB4A1728 1A 圖書館實習(二)【必修1學分】

開課系級: TABXB4 資圖四

正在產生核心能力指標...

2018年11月13日

成績上傳—使用軟體雲

17

記分簿成績登錄系統簡介

--成績上傳--使用軟體雲

- 轉成核心能力指標記分(3)
- 轉換完成後

序	姓名	學號	系級	科目代號	科目名稱	學分	成績	備註
1	張國華	101010101	資圖四	TABXB4A1728 1A	圖書館實習(二)	1	85	
2	張國華	101010101	資圖四	TABXB4A1728 1A	圖書館實習(二)	1	85	
3	張國華	101010101	資圖四	TABXB4A1728 1A	圖書館實習(二)	1	85	
4	張國華	101010101	資圖四	TABXB4A1728 1A	圖書館實習(二)	1	85	
5	張國華	101010101	資圖四	TABXB4A1728 1A	圖書館實習(二)	1	85	
6	張國華	101010101	資圖四	TABXB4A1728 1A	圖書館實習(二)	1	85	
7	張國華	101010101	資圖四	TABXB4A1728 1A	圖書館實習(二)	1	85	
8	張國華	101010101	資圖四	TABXB4A1728 1A	圖書館實習(二)	1	85	
9	張國華	101010101	資圖四	TABXB4A1728 1A	圖書館實習(二)	1	85	
10	張國華	101010101	資圖四	TABXB4A1728 1A	圖書館實習(二)	1	85	

2018年11月13日

成績上傳—使用軟體雲

18

記分簿成績登錄系統簡介

--成績上傳--使用軟體雲

- 顯示核心能力指標(1)
- 點選『顯示核心能力指標』按鈕

學號	姓名	性別	年級	班級	科目	分數	備註
101	張國華	男	國一	101	國文	85	
102	李國華	男	國一	102	國文	78	
103	王國華	男	國一	103	國文	92	
104	陳國華	男	國一	104	國文	88	
105	林國華	男	國一	105	國文	75	
106	黃國華	男	國一	106	國文	82	
107	周國華	男	國一	107	國文	79	
108	吳國華	男	國一	108	國文	86	
109	孫國華	男	國一	109	國文	81	
110	趙國華	男	國一	110	國文	83	

2018年11月13日

成績上傳—使用軟體雲

19

記分簿成績登錄系統簡介

--成績上傳--使用軟體雲

- 顯示核心能力指標(2)
- 展開核心能力指標細項之後

核心能力指標
分數輸入提示

學號	姓名	性別	年級	班級	科目	分數	備註
101	張國華	男	國一	101	國文	85	
102	李國華	男	國一	102	國文	78	
103	王國華	男	國一	103	國文	92	
104	陳國華	男	國一	104	國文	88	
105	林國華	男	國一	105	國文	75	
106	黃國華	男	國一	106	國文	82	
107	周國華	男	國一	107	國文	79	
108	吳國華	男	國一	108	國文	86	
109	孫國華	男	國一	109	國文	81	
110	趙國華	男	國一	110	國文	83	

2018年11月13日

成績上傳—使用軟體雲

20

記分簿成績登錄系統簡介

--成績上傳--使用軟體雲

- 隱藏核心能力指標(1)
- 點選『隱藏核心能力指標』按鈕

學號	姓名	課程名稱	學分	成績	備註
101	張國棟	國文	3	85	
102	李國棟	國文	3	85	
103	王國棟	國文	3	85	
104	趙國棟	國文	3	85	
105	孫國棟	國文	3	85	

2018年11月13日

成績上傳—使用軟體雲

21

記分簿成績登錄系統簡介

--成績上傳--使用軟體雲

- 隱藏核心能力指標(2)
- 收合核心能力指標細項之後

學號	姓名	課程名稱	學分	成績	備註
101	張國棟	國文	3	85	
102	李國棟	國文	3	85	
103	王國棟	國文	3	85	
104	趙國棟	國文	3	85	
105	孫國棟	國文	3	85	

2018年11月13日

成績上傳—使用軟體雲

22

記分簿成績登錄系統 簡介

--成績上傳--使用軟體雲

- ☐ 移除核心能力指標記分(1)
- ☐ 點選『移除核心能力指標記分』按鈕

2018年11月13日

成績上傳—使用軟體雲

23

記分簿成績登錄系統 簡介

--成績上傳--使用軟體雲

- ☐ 移除核心能力指標記分(2)
- ☐ 確認是否要移除核心能力指標記分?

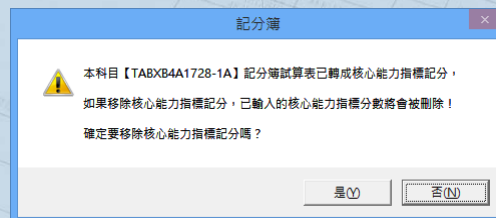

2018年11月13日

成績上傳—使用軟體雲

24

記分簿成績登錄系統簡介

--成績上傳--使用軟體雲

- 移除核心能力指標記分(3)
- 正在移除核心能力指標記分...

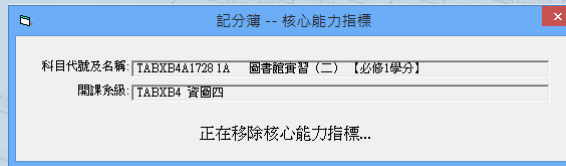

2018年11月13日

成績上傳—使用軟體雲

25

記分簿成績登錄系統簡介

--成績上傳--使用軟體雲

- 移除核心能力指標記分(4)
- 移除核心能力指標記分之後

學號	姓名	科目	分數	備註	...
1001	張國材	圖書館實習(二)	85		
1002	李國材	圖書館實習(二)	78		
1003	王國材	圖書館實習(二)	92		
1004	陳國材	圖書館實習(二)	88		
1005	林國材	圖書館實習(二)	75		
1006	黃國材	圖書館實習(二)	80		
1007	楊國材	圖書館實習(二)	82		
1008	蔡國材	圖書館實習(二)	79		
1009	廖國材	圖書館實習(二)	86		
1010	謝國材	圖書館實習(二)	81		
1011	洪國材	圖書館實習(二)	83		
1012	蔡國材	圖書館實習(二)	77		
1013	林國材	圖書館實習(二)	84		
1014	黃國材	圖書館實習(二)	80		
1015	楊國材	圖書館實習(二)	82		
1016	蔡國材	圖書館實習(二)	79		
1017	廖國材	圖書館實習(二)	86		
1018	謝國材	圖書館實習(二)	81		
1019	洪國材	圖書館實習(二)	83		
1020	蔡國材	圖書館實習(二)	77		
1021	林國材	圖書館實習(二)	84		
1022	黃國材	圖書館實習(二)	80		
1023	楊國材	圖書館實習(二)	82		
1024	蔡國材	圖書館實習(二)	79		
1025	廖國材	圖書館實習(二)	86		
1026	謝國材	圖書館實習(二)	81		
1027	洪國材	圖書館實習(二)	83		
1028	蔡國材	圖書館實習(二)	77		
1029	林國材	圖書館實習(二)	84		
1030	黃國材	圖書館實習(二)	80		

2018年11月13日

成績上傳—使用軟體雲

26

記分簿成績登錄系統簡介

--成績上傳--使用軟體雲

- 變動核心能力指標百分比(1)
 - 最後一列或最後一行不能小於 0

核心能力指標百分比的輸入提示

提示有異常的核心能力指標百分比

2018年11月13日

成績上傳—使用軟體雲

27

記分簿成績登錄系統簡介

--成績上傳--使用軟體雲

- 變動核心能力指標百分比(2)
 - 核心能力指標百分比修訂完畢

2018年11月13日

成績上傳—使用軟體雲

28

記分簿成績登錄系統 簡介

--成績上傳--使用軟體雲

- 變動核心能力指標百分比(3)
 - 設定『格式化條件』、『輸入提示與驗證』中...

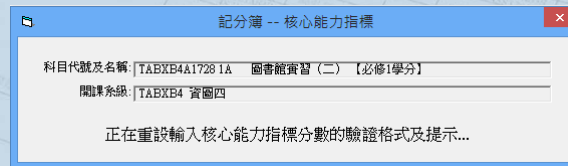

2018年11月13日

成績上傳—使用軟體雲

29

記分簿成績登錄系統 簡介

--成績上傳--使用軟體雲

- 變動核心能力指標百分比(4)
 - 『格式化條件』、『輸入提示與驗證』設定完畢

新設定過的
核心能力指
標分數輸入
提示

提示有異常的
核心能力指
標分數

2018年11月13日

成績上傳—使用軟體雲

30

記分簿成績登錄系統簡介

--成績上傳--使用軟體雲

- 輸入/修訂 學生的成績(1)
- 依據各記分欄各核心能力指標百分比輸入/修訂

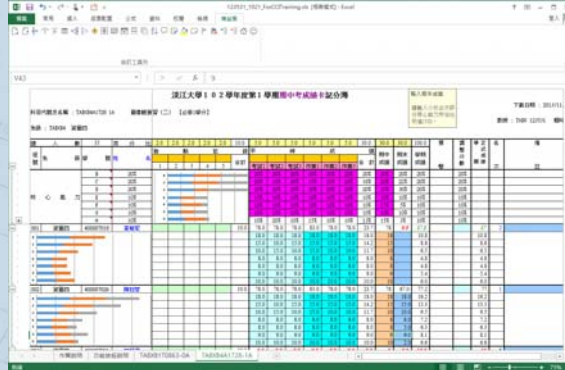

2018年11月13日

成績上傳—使用軟體雲

31

記分簿成績登錄系統簡介

--成績上傳--使用軟體雲

- 輸入/修訂 學生的成績(2)
- 最後一組為各記分欄全班平均分數

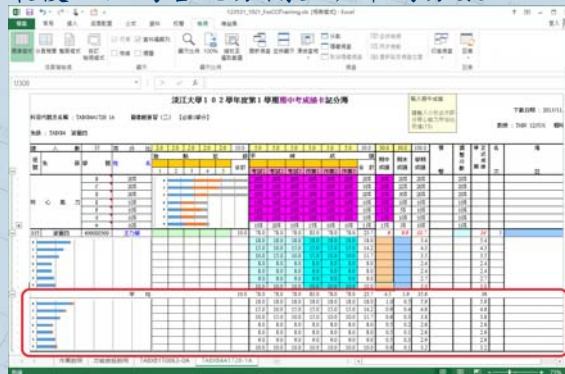

This screenshot is similar to the one on page 31, showing the same grading system interface. A red rectangular box highlights the bottom row of the data table, which represents the class average scores for each assessment category.

2018年11月13日

成績上傳—使用軟體雲

32

記分簿成績登錄系統簡介

--成績上傳—使用軟體雲

□ 注意事項：

- 調整核心能力百分比時
 - 檢視最後一列及最後一行的百分比
 - **不能小於 0**
 - 檢核所有已輸入的各核心能力成績
 - **不能超過該核心能力百分比**
 - 移除核心能力指標記分時
 - 會刪除各記分欄**
 - 所有已調整過的核心能力百分比
 - 所有已輸入的各核心能力成績

2018年11月13日

成績上傳—使用軟體雲

33

記分簿成績登錄系統簡介

--成績上傳—使用軟體雲

□ Excel版記分簿下載及成績上傳

—上傳記分欄成績

- 點選『上傳記分簿成績』按鈕
- 勾選上傳的記分欄
 - 可選擇以數位憑證簽署上傳的期中成績及學期成績
 - 期中成績、學期成績須在規定期限內上傳
 - 學期成績**只能上傳一次**
 - 核心能力指標成績及其合計分數一併上傳

2018年11月13日

成績上傳—使用軟體雲

34

記分簿成績登錄系統簡介

--成績上傳—使用軟體雲

□ Excel版記分簿下載及成績上傳

—預覽及列印成績卡

- 上傳期中成績、學期成績
自動開啟瀏覽器檢視 PDF 格式成績卡
- 補印或檢視成績卡
點選『列印期中成績卡』
或
點選『列印學期成績卡』

記分簿成績登錄系統簡介

--成績上傳—使用軟體雲

□ Excel版記分簿下載及成績上傳

—實務小提示

- 學期開始：
 1. 下載當學期的記分簿
 2. 決定各記分欄的數目及百分比
 3. 轉換成具有核心能力指標的記分簿
 4. 調整各記分欄核心能力指標的百分比
- 學期中間：
 5. 登錄成績：一般分數或核心能力指標分數
- 如果選課學生人數較多？
→分科目單獨存檔

記分簿成績登錄系統 簡介

--成績上傳—使用軟體雲

- Web版成績上傳
 - 以自然人憑證登入系統
 - 選擇作業方式及科目
 - 輸入(登錄)成績
 - 上傳利用自然人憑證簽章的成績
 - 預覽及列印成績卡

2018年11月13日

成績上傳—使用軟體雲

37

記分簿成績登錄系統 簡介

--成績上傳—使用軟體雲

- Web版成績上傳
 - 以自然人憑證登入系統
 - 插入自然人憑證 IC 卡
 - 在完成成績上傳前不要將憑證 IC 卡取出
 - 輸入 PIN 碼
 - 注意目前鍵盤大小寫燈號狀態及 PIN 碼文數字的大小寫
 - 整合自然人憑證自行註冊程序
 - 仍無法註冊時，請持相關證件至 B311 辦理

2018年11月13日

成績上傳—使用軟體雲

38

記分簿成績登錄系統簡介

--成績上傳—使用軟體雲

Web版成績上傳

—選擇作業方式及科目

選擇作業方式

- 逐筆輸入(登錄)成績
- 從 Excel 檔中複製/貼上學號及成績
- 從 iClass 匯入成績
- 補印已上傳成績的成績卡

選擇科目

- 已上傳者在科目名稱後註記上傳時間

2018年11月13日

成績上傳—使用軟體雲

39

記分簿成績登錄系統簡介

--成績上傳—使用軟體雲

Web版成績上傳

—輸入(登錄)成績

逐筆輸入(登錄)成績

- 使用 Tab 鍵變換分數欄
- 可暫存已登錄的成績
下次再選取此科目時自動填入成績欄中
- 未提論文時請輸入 999或點選『未提論文』按鈕
- 大學學習、社團學習與實作、...等課程
請點選『通過』或『不通過』

從 Excel 檔中複製/貼上學號及成績

成績與學號配對即可，順序不拘。

從 iClass 匯入學號及成績

學號與成績有疑問時，請洽 iClass 系統。

2018年11月13日

成績上傳—使用軟體雲

40

記分簿成績登錄系統簡介

--成績上傳—使用軟體雲

□ Web版成績上傳

—上傳利用自然人憑證簽章的成績

□ 確認輸入(登錄)的成績

有無漏登錄成績? 多登錄成績?

上傳前可將成績列印出來查核

□ 上傳

簽章並上傳成績

學期正式成績只能上傳一次!

...伺服器產生成績卡中...

記分簿成績登錄系統簡介

--成績上傳—使用軟體雲

□ Web版成績上傳

—預覽及列印成績卡

□ 可列印、儲存預覽的成績卡

使用 PDF reader 中的按鈕

□ 異常狀況

伺服器忙碌時

顯示網路登入視窗時

→按 F5 重新整理

記分簿成績登錄系統 簡介

--成績上傳—使用軟體雲

實習

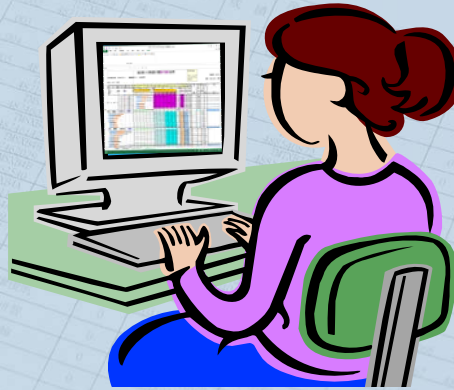

2018年11月13日

成績上傳—使用軟體雲

43

記分簿成績登錄系統 簡介

--成績上傳—使用軟體雲

□ 行政及技術支援

□ 教務處：

□ 選課問題請洽課務組

☎：2203~2206、2370、2375

□ 成績問題請洽註冊組

☎：2360~2363、2369

□ 蘭陽校園教務業務請洽聯合辦公室

☎：7002~7003

□ 資訊處：

□ 聯合服務台 ☎：2468

□ 錢太隆 ☎：2007

2018年11月13日

成績上傳—使用軟體雲

44